Planning des Travaux

Planning DCE

N°	Nom de la tâche	Début	Durée	Fin
1	Echafaudage	13/01	15 sm	25/04
2	Gros-Œuvre - Canalisations	18/11	10 sm	24/01
3	Charpente Bois	20/01	1 sm	24/01
4	Couverture	27/01	2 sm	28/02
5	Zinguerie	03/02	2 sm	14/02
6	Menuiserie Extérieure PVC - BSO	17/02	1 sm	01/04
7	Menuiserie Extérieure ALU	17/02	1 sm	01/04
8	Plâtrerie - Isolation	03/03	8 sm	25/04
9	Electricité - VMD DF	06/01	4 sm	01/08
10	Installation Sanitaire	14/04	3,2 sm	01/08
11	Chauffage Aquathermie	14/04	4 sm	25/07
12	Chape - Carrelage	21/04	3 sm	13/06
13	Serrurerie - Pergola	05/08	1 sm	11/08
14	Menuiserie Intérieure	15/07	1 sm	04/08
15	Revêtements des Sols	21/07	2 sm	01/08
16	Peintures	09/06	4 sm	01/08
17	Cloison Mobile	12/06	1 sm	15/09
18	Clôtures	15/09	1 sm	19/09
19	Isolation Extérieure	14/04	3 sm	21/05
20	Aménagements Extérieurs	09/06	4 sm	04/07
21	Equipements de Cuisine	15/09	1 sm	19/09
22	Finitions	22/09	3 sm	10/10

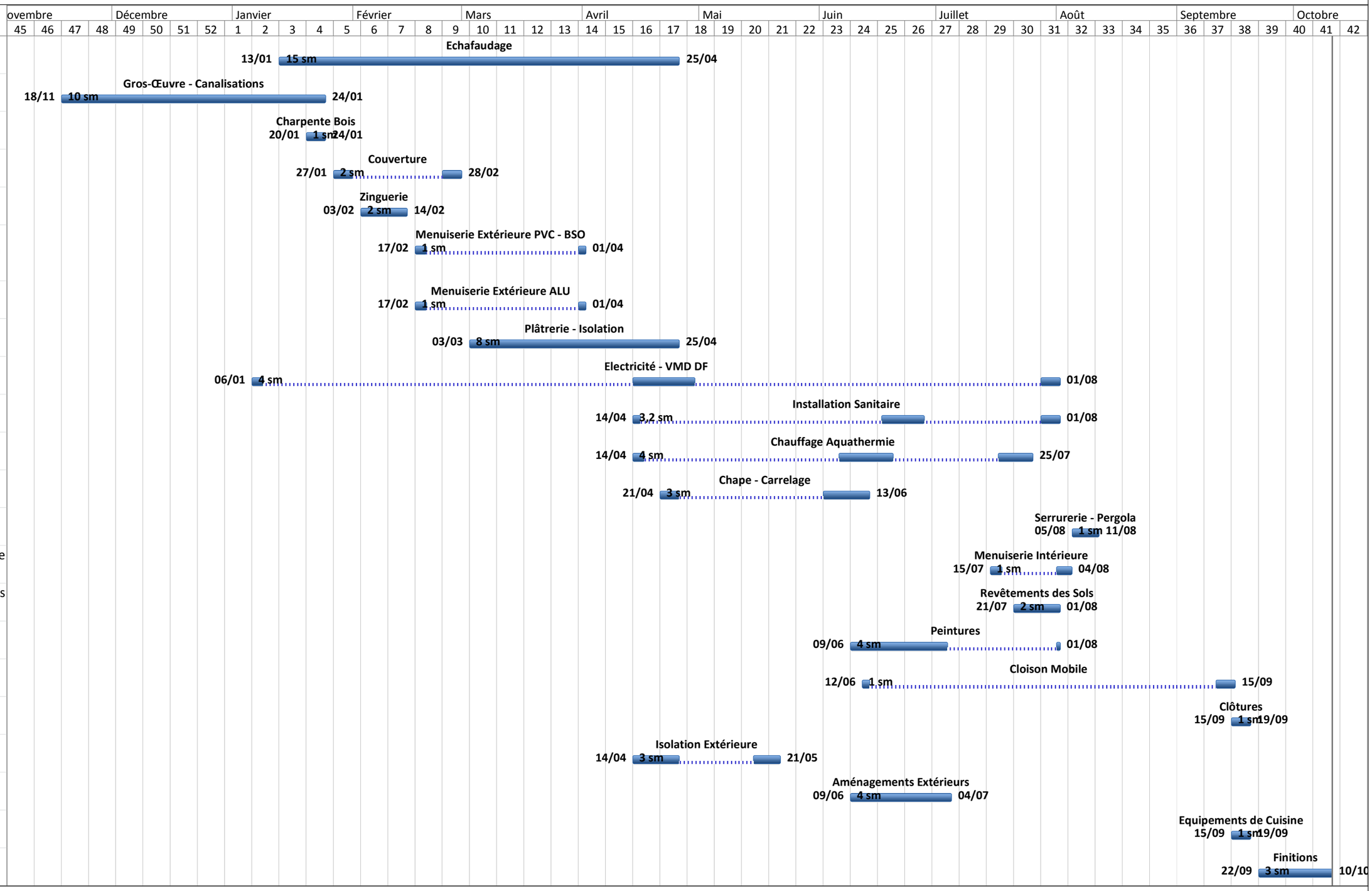

ANNEXE AU C.C.A.P.

Construction d'une Structure Périscolaire pour "35 enfants" à NIEDERROEDERN

Démarrage des travaux : 18 novembre 2013

NOTA : Le délai d'exécution est indiqué en semaine (1 colonne = 1 semaine). Chaque semaine de travail correspond à cinq jours ouvrés.

Cachet de l'Entreprise et signature :